alpimmo
pour votre bien!
acheter estimer vendre

A NENDAZ ET SION

HÜBSCHE 2.5 ZI.-WHG. IM ZENTRUM VON HAUTE-NENDAZ MIT PARKPLATZ!

Joli 2.5 p. traversant au centre de Haute-Nendaz ! | 1997 Haute-Nendaz | Referenz : 5324611

CHF 460'000.-

Route des Ecluses 6 - 1997 Haute-Nendaz
+41 27 288 44 44 - info@alpimmo.ch - www.alpimmo.ch

INHALTSVERZEICHNIS

Beschreibung	3
Eigenschaften und Objektdaten	4
Grosse Bilder	6

HÜBSCHE 2.5 ZI.-WHG. IM ZENTRUM VON HAUTE-NENDAZ MIT PARKPLATZ!

CH-1997 Haute-Nendaz | Joli 2.5 p. traversant au centre de Haute-Nendaz ! | **CHF 460'000.-**

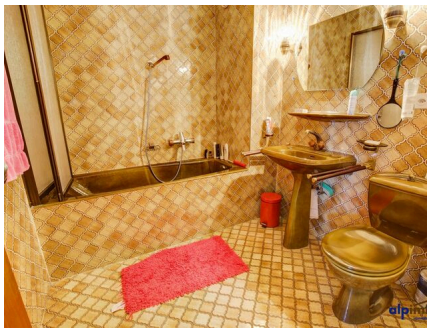

Hübsche 2.5 Zi.-Whg. im Zentrum von Haute-Nendaz mit Parkplatz!

ANGABEN

Referenz: **5324611**
Typ: **Eigentumswohnung**
Verfügbarkeit: **Sofort**
Zimmer: **2.5**
Schlafzimmer: **1**
Badezimmer: **1**
Stockwerk: **3. Stock**
Wohnfläche: **~ 58 m²**
Gewichtete Fläche: **~ 64 m²**
Parkplätze: **Ja, obligatorisch**
Heizanlage: **Elektrische Heizung**

ANGABEN

CH-1997 Haute-Nendaz | Joli 2.5 p. traversant au centre de Haute-Nendaz ! | **CHF 460'000.-**

ANGABEN

Verfügbarkeit	**Sofort**	Anzahl Etagen (Total)	**5**
Typ	**Eigentumswohnung**	Heizanlage	**Elektrische Heizung**
Referenz	**5324611**	Wärmeverteilungen	**Radiator, Bodenheizung**
Zweitwohnsitz	**Erlaubt**	Höhenlage ü. M.	**1'350 m**
Verkauf an Personen im Ausland erlaubt	**Ja**	Wohnfläche	**~ 58 m²**
		Gewichtete Fläche	**~ 64 m²**
Zimmer	**2.5**	Balkonfläche	**~ 12 m²**
Schlafzimmer	**1**	Nebenkosten StWE	**CHF 4'000.-/Jahr inkl. Erneuerungsfonds**
Badezimmer	**1**		
Anzahl Toiletten	**1**	Parkplätze	**Ja, obligatorisch**
Stockwerk	**3. Stock**	Aussenparkplatz	**1 inklusive**
Balkone	**2**		

EIGENSCHAFTEN

UMGEBUNG

- Stadtzentrum
- Berge
- Geschäfte
- Einkaufsmöglichkeiten
- Bank
- Post
- Restaurant(s)
- Bushaltestelle
- Spielplatz
- Sportzentrum
- Skipiste
- Skigebiet
- Seilbahnen
- Radweg

AUSSENBEREICH

- Balkon(e)
- Ruhige Lage
- Parkplatz
- Gemeinschaftliches Schwimmbad

INNENBEREICH

- Behindertengerecht
- Lift
- Offene Küche
- Keller
- Skiraum
- Gemeinschaftliches
- Möbliert
- Cheminée
- Doppelverglasung

- Hell
- Lichtdurchflutet

AUSSTATTUNG

- Moderne Küche
- Badewanne
- Hauswart
- Gemeinschaftswaschküche
- Kabelfernsehen

BODEN

- Fliesen
- Laminat

ZUSTAND

- Gut

AUSRICHTUNG

- Norden
- Süden

BESONNUNG

- Optimal

AUSSICHT

- Panoramasicht

STIL

- Rustikal

FOTO(S)

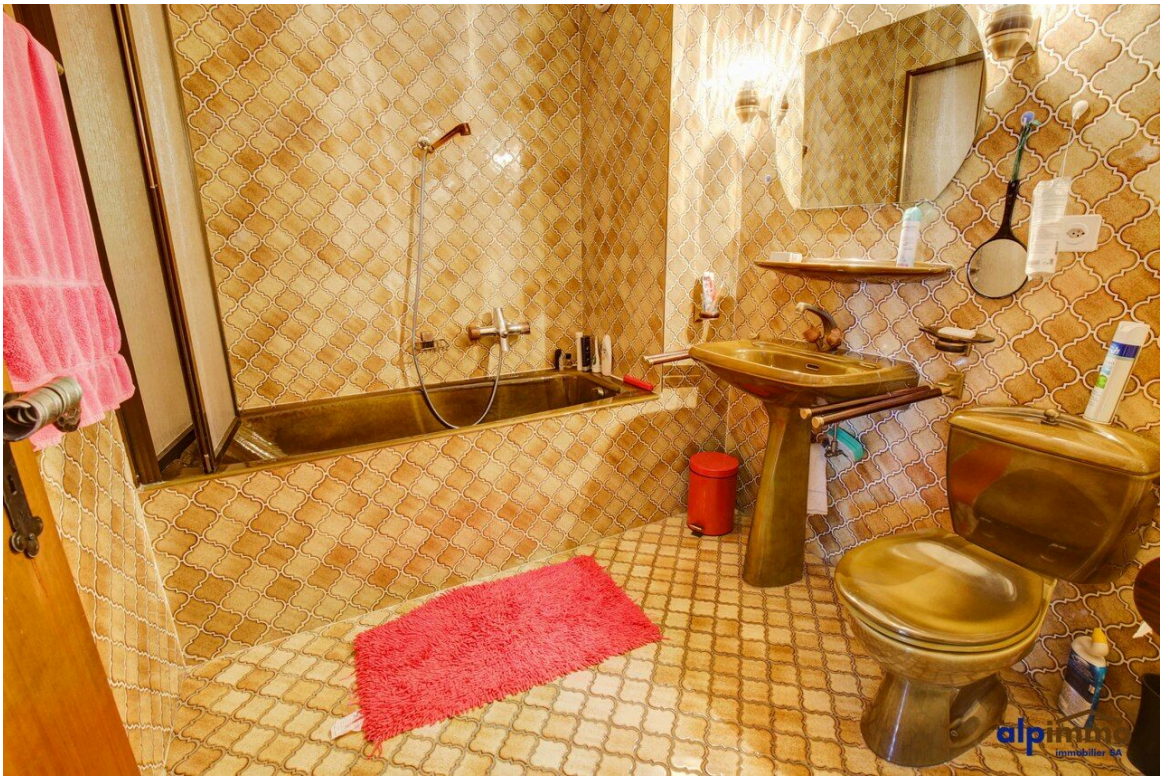

alpimmo
immobilier SA

alpimmo
immobilier SA

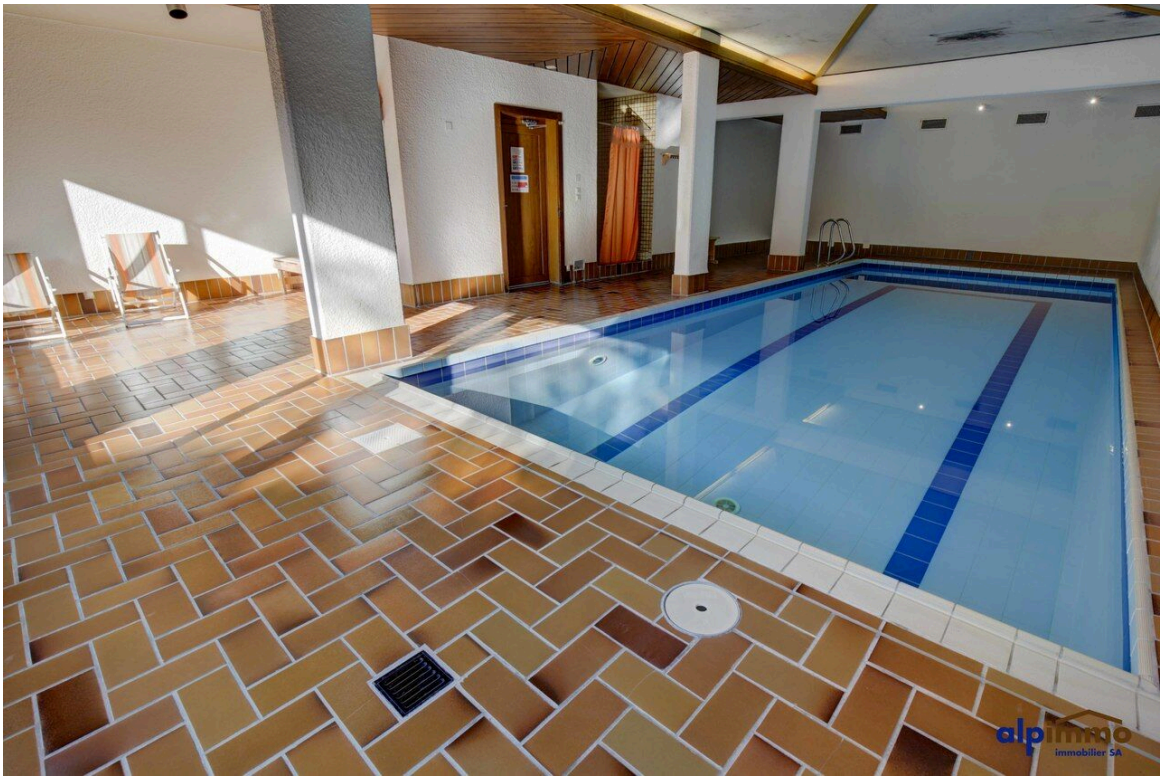
alpimmo
immobilier SA

GRUNDRISS

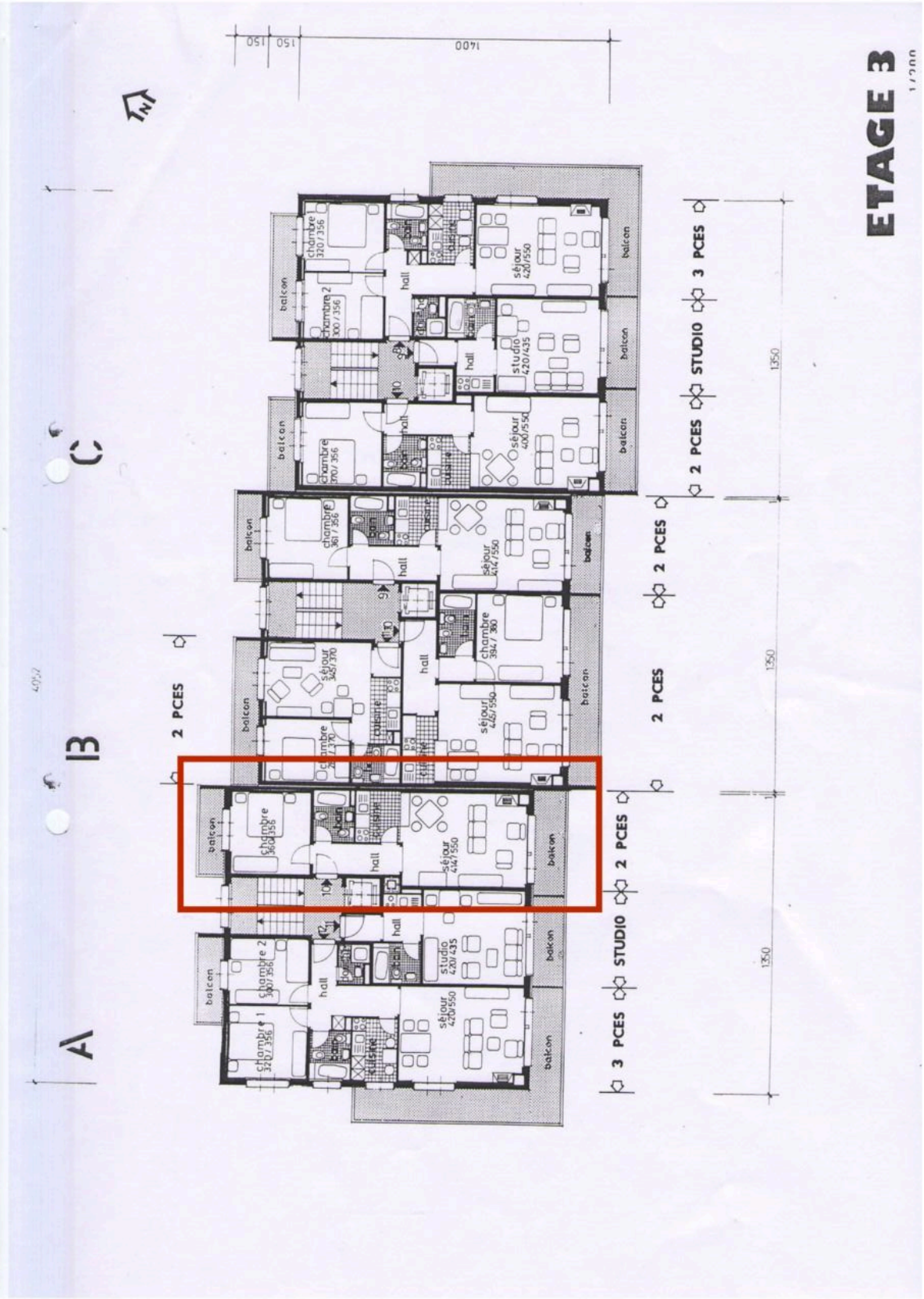
ETAGE 3
1/200
A
B
C
N
1400
150
150
1350
1350
1350
3 PCES
STUDIO
2 PCES
2 PCES
2 PCES
2 PCES
STUDIO
3 PCES
chambre 1 320/356
chambre 2 300/356
chambre 320/356
chambre 2 300/356
chambre 370/356
chambre 361/356
chambre 360/356
chambre 2 367/356
chambre 394/300
cuisine
hall
balcon
séjour 420/550
studio 420/435
séjour 400/550
séjour 464/550
séjour 360/370
séjour 445/550
séjour 444/550